

Guia de sobrevivência do empreendedor

Criando um MEI



BESOURO

AGÊNCIA DE FOMENTO SOCIAL

ANTES! ESTUDO!

De onde veio esse material? Que método é esse que possibilita tão rapidamente a abertura de um negócio a zero, ou baixo, custo? E como faço pra saber das últimas do empreendedorismo?

Vai lá em

www.agenciabesouro.com.br





BESOURO

AGÊNCIA DE FOMENTO SOCIAL

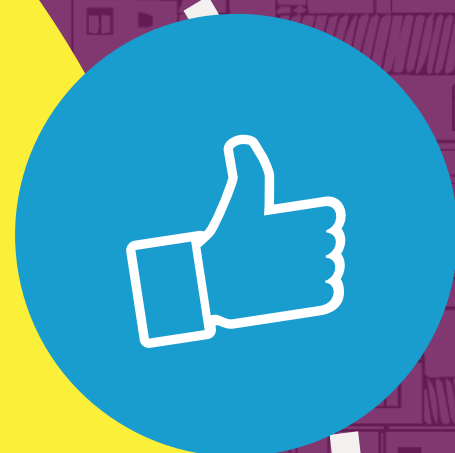

AGORA
vamos ao que
INTERESSA

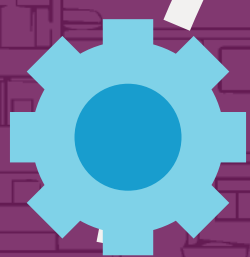



BESOURO

AGÊNCIA DE FOMENTO SOCIAL



DIREITOS E DEVERES

DO MICROEMPREENDEDOR INDIVIDUAL

QUAIS OS DIREITOS?

Todo MEI tem direito a benefícios previdenciários, como auxílio-maternidade, auxílio-doença, aposentadoria, entre outros.

QUAIS OS DEVERES?

Todo MEI tem como despesas o pagamento mensal de tributos (ISS ou ICMS e contribuição ao INSS), que corresponde a R\$47,70 ou R\$ 48,70 (Comércio ou Indústria), ou R\$ 52,70 (Serviços), ou R\$ 53,70 (Comércio e Serviços juntos).

O pagamento é feito por meio de débito automático, pagamento online ou emissão do Documento de Arrecadação do Simples Nacional (DAS). O MEI também tem como obrigação fazer a Declaração Anual Simplificada.



O pagamento é feito por meio de débito automático, pagamento online ou emissão do Documento de Arrecadação do Simples Nacional (DAS). O MEI também tem como obrigação fazer a Declaração Anual Simplificada.



BESOURO

AGÊNCIA DE FOMENTO SOCIAL



AGORA, MÃO NA MASSA!

PASSO 1

Informação nunca é demais

- Antes de se cadastrar como MEI, é muito importante buscar informações. Tem conteúdo disponível no Portal do Empreendedor, em www.portaldopreendedor.gov.br Lá também dá para conferir as atividades permitidas para o MEI para ter certeza que o seu negócio se enquadra nas ocupações autorizadas.
- Informe-se com a prefeitura da sua cidade em relação às regras da sua atividade, como o espaço onde ela pode ser exercida. Vale inclusive para comércio ambulante.
- Quer ir mais a fundo? Confira a Lei Complementar nº 128/2008 e quais são os critérios exigidos para que o empreendedor se enquadre como MEI.





BESOURO

AGÊNCIA DE FOMENTO SOCIAL

PASSO 2

Hora do Cadastro

Aqui vai um guia para preencher o formulário de inscrição disponível no Portal do Empreendedor:

1. DOCUMENTOS:



Informe números do CPF, data de nascimento, título de eleitor ou o recibo da última declaração do imposto de renda, caso tenha declarado nos últimos dois anos.



2. IDENTIFICAÇÃO:

Coloque o nome fantasia da sua empresa.

3. OCUPAÇÃO:



Marque as atividades que irá realizar, sendo a ocupação principal aquela que você mais irá exercer. Você pode incluir até outras 15 atividades secundárias. Também deve ser marcado onde você irá atuar: casa, endereço comercial, porta a porta, internet, etc.

4. LOCALIZAÇÃO:



Coloque o CEP do seu endereço residencial e o CEP de onde irá funcionar a sua empresa.



BESOURO

AGÊNCIA DE FOMENTO SOCIAL

PASSO 2

Hora do Cadastro



5. TERMOS:



Você deve concordar com algumas declarações, como a opção pelo Simples. **Leia tudo atentamente** e marque todas as opções.

6. CONFIRMAÇÃO



Digite o código de confirmação que você receberá no celular. Pronto, você está formalizado!



FEZ TUDO BONITINHO?

Você terá acesso ao Certificado de Condição de Microempreendedor Individual, que contém o CNPJ, o registro na Junta Comercial e o alvará provisório de funcionamento.



BESOURO

AGÊNCIA DE FOMENTO SOCIAL

PASSO 3

Guardando a papelada



Fica tranquilo que não precisa enviar documentos à Junta Comercial, mas você deve imprimir e guardar os documentos abaixo para comprovar sua formalização:

CERTIFICADO DA CONDIÇÃO DE MICROEMPREENDEDOR INDIVIDUAL

Documento que comprova que você é MEI.

BOLETO DE PAGAMENTO MENSAL (DAS)

Documento para o pagamento da contribuição mensal devida pelo MEI. Há a opção de fazer o pagamento por débito automático ou por pagamento online.

RELATÓRIO MENSAL DE RECEITAS BRUTAS UM PARA CADA MÊS

Não é obrigatório, mas o modelo para o registro das receitas mensais é importante para ajudar a fazer a Declaração Anual Simplificada.



BESOURO

AGÊNCIA DE FOMENTO SOCIAL



**SABE
A NOTA
FISCAL?**

PASSO 4

O MEI não precisa emitir nota fiscal quando o cliente for pessoa física. Agora, quando quem compra a mercadoria ou serviço for outra empresa, aí é necessário apresentar nota. Para fazer a nota fiscal, é só fazer assim:

1

Procure a Secretaria da Fazenda Estadual (para as atividades de vendas e/ou serviços de transporte intermunicipal e interestadual) ou do Município (para atividades de prestação de serviços e/ou serviços de transporte municipal) para solicitar a Autorização de Impressão de Nota Fiscal – AIDF.

2

Procure uma gráfica para confeccionar os talões de notas fiscais.

3

O MEI pode solicitar às Secretarias da fazendas Estadual ou Municipal a emissão de nota fiscal avulsa, impressa ou eletrônica, sempre que necessário, caso não tenha autorizado a emissão dos talões próprios de Notas Fiscais.



BESOURO

AGÊNCIA DE FOMENTO SOCIAL

PASSO 5

**E A
A NOTA
FISCAL
ELETRÔNICA?**

**O MEI NÃO TEM A OBRIGAÇÃO DE EMITIR
NOTA FISCAL ELETRÔNICA [NF-E]**

Conforme prevê a Resolução do Comitê Gestor do Simples Nacional nº 94/2011. Mas, se preferir, tem o direito a realizar a emissão da NF-e, se ela já for utilizada naquele local. Então, vale entrar em contato com a prefeitura para saber se a Nota Fiscal Eletrônica está disponível no seu município.



BESOURO

AGÊNCIA DE FOMENTO SOCIAL

PASSO 6

APRENDER, SEMPRE!



Para fazer o seu negócio crescer, informe-se sobre cursos nas áreas de empreendedorismo, finanças, mercado, marketing e temas que envolvam o seu segmento. Pode ser na sua cidade ou até mesmo pela internet. Investir no seu conhecimento é sempre válido. Também é super importante ficar ligado em possíveis mudanças na legislação.



BESOURO

AGÊNCIA DE FOMENTO SOCIAL

Agora que você já sabe todo o
PASSO A PASSO PARA SE TORNAR UM MEI
prepare-se para entrar no incrível mundo do
empreendedorismo!



**BOAS
VENDAS**